JULIOL 2023
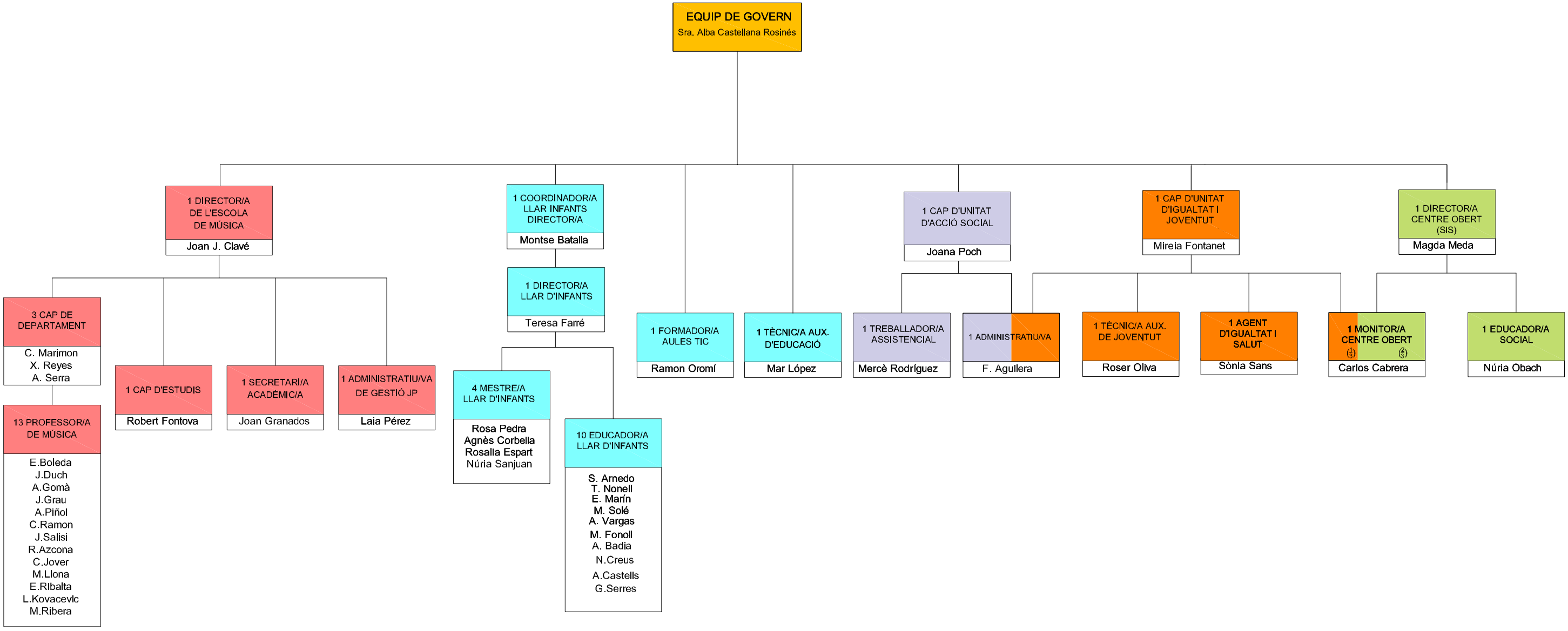
ÀREA EDUCACIÓ, ACCIÓ SOCIAL, CIUTADANIA I FEMINISMES